DIDATTICA A DISTANZA

Il team Upsidedownfc, in questa difficile situazione, ha provveduto alla continuazione delle attività mediante videoconferenza.

Di seguito l'immagine della video call tenutasi in occasione della LEZIONE 4.

#didatticaadistanza
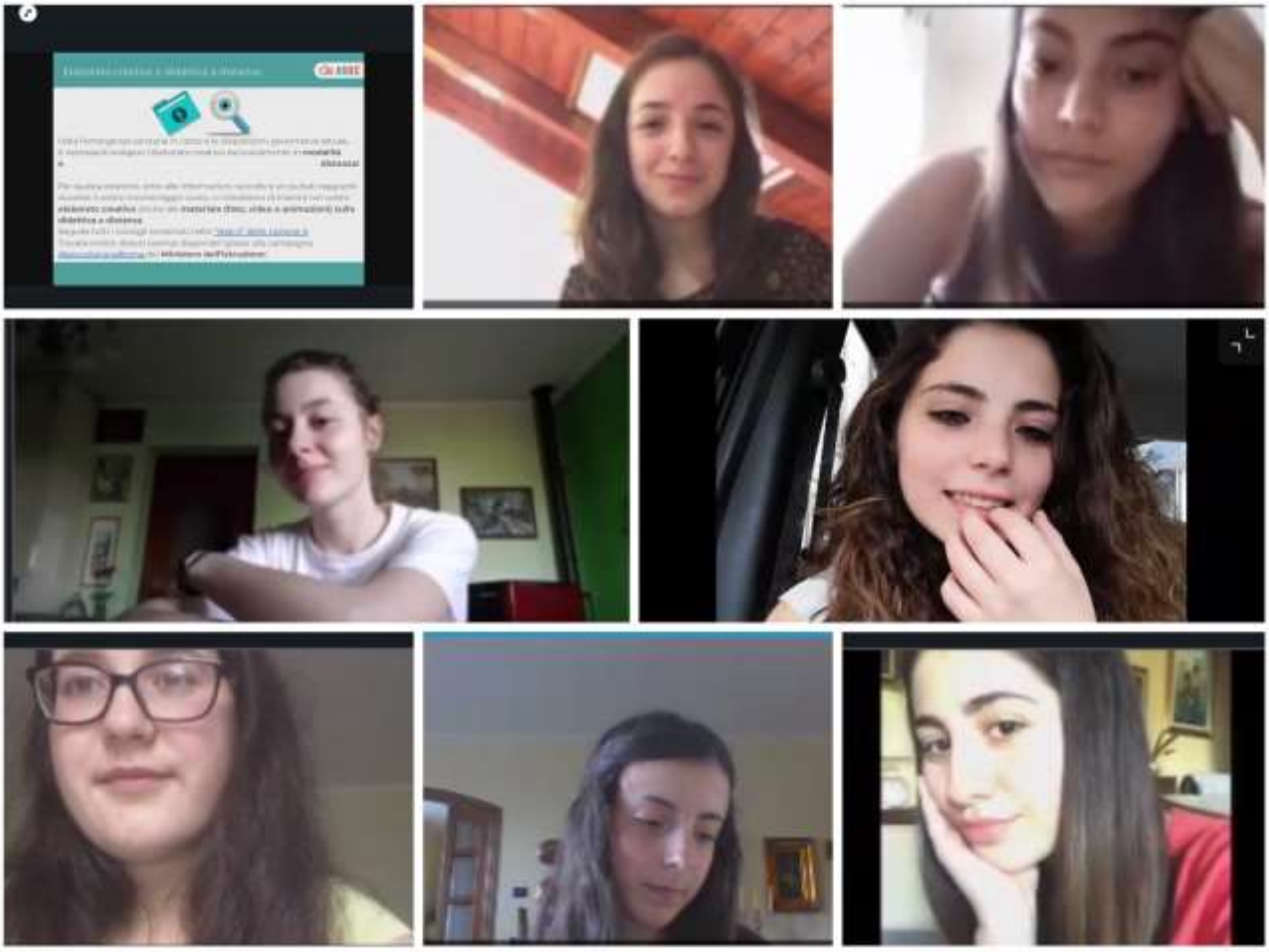
#lascuolanonsiferma